

## Schuhe aus unserer Werkstatt in Maßanfertigung

- Straßenschuhe
- Hausschuhe
- Sportschuhe
- Arbeitsschuhe
- Schuhzurichtungen
- Schuhreparaturen

## Einlagen aus unserer Werkstatt in Maßanfertigung

- Weichschaumeinlagen
- Korkledereinlagen
- Schaleinlagen
- Kindereinlagen

## Einlagen aus unserer Werkstatt nach Ihrem digitalen Fußabdruck

- Individuell gefertigte Einlagen nach Analyse des Fußes
- Sondereinlagen
- Propriozeptive Einlagen

## Verkauf

- Gesundheitsschuhe
- Diabetikerschuhe
- Verbandschuhe
- Vorfußentlastung



„Ihre Füße in guten Händen.“

## Schuhtechnik

**Sanitätshaus  
Prothesen-Atelier  
Orthopädietechnik  
Schuhtechnik  
Reha & Pflege  
Kinderversorgung  
Lauf- & Bewegungslabor**

Wendenstraße 1  
24539 Neumünster  
Parkplätze vor dem Haus  
Telefon: 04321/9794-49  
Telefax: 04321/9794-47  
E-Mail: [info@o-t-n.de](mailto:info@o-t-n.de)  
[www.o-t-n.de](http://www.o-t-n.de)

Zertifiziert gemäß  
DIN EN ISO 13485:2003

Filiale:  
Kuhberg 55  
24534 Neumünster  
Telefon: 04321/5562211



**o.t.n**  
orthopädie.technik.nord

**o.t.n**  
orthopädie.technik.nord

# Fußeinlagen

Einlagen helfen Ihnen bei Schmerzen, Fußfehlstellungen und Funktionsstörungen. Beschwerdefreies Gehen, Stehen, Laufen und Sport treiben wird wieder möglich.

## Fersenschale

- Lagerung der Ferse
- Korrektur bei Fersenfehlstellung
- Druckentlastung

## Längsgewölbestütze

- Senkfußkorrektur
- Knickfußkorrektur

## Quergewölbestütze

- Spreizfußkorrektur
- Entlastung der Mittelfußköpfchen
- Korrektur von Zehenfehlstellungen

## Polster

- Druck und Funktionsentlastung
- Trittdämpfung



# Digitale Fußanalyse

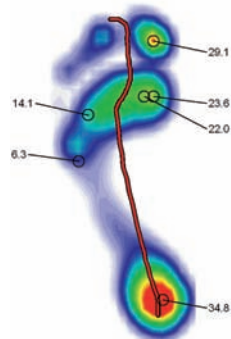
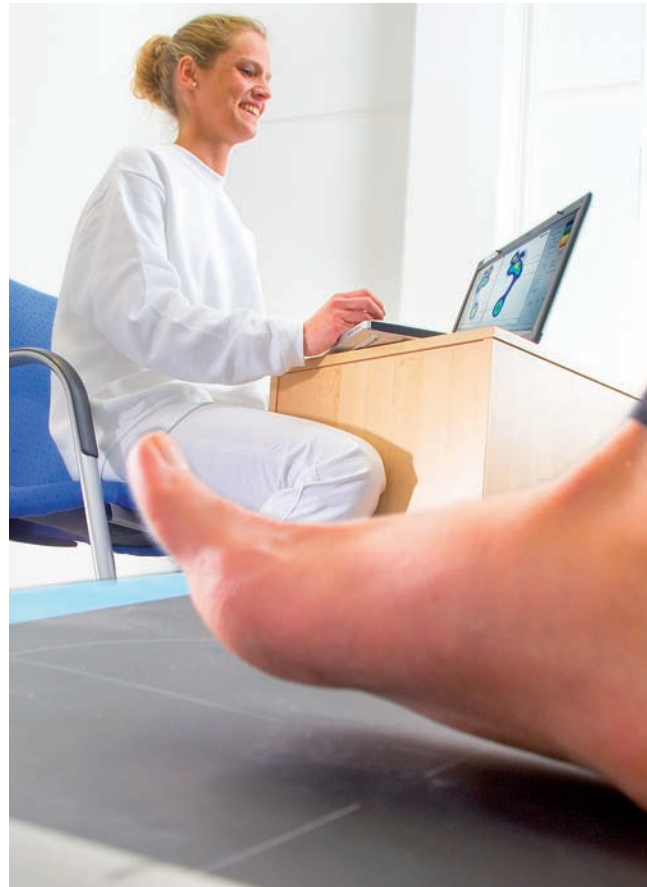

Lassen Sie sich individuelle Einlagen nach Ihrem digitalen Fußabdruck fertigen.

Mit Hilfe eines Computersystems messen wir den Druck der Fußsole. Anhand des Messergebnisses werden dann von uns Ihre optimalen Einlagen gefertigt.



Fertigung der individuellen Einlagen über einen speziellen Leisten.



Anpassung der Einlagen an Ihre Füße und Schuhe.